



## ひよこクラス 募集のご案内



2024年度、満2歳児のお子様の募集をします。

幼稚園就園前に、「幼稚園って楽しいな！」と感じていただくクラスです。

- 募集対象・・・◇ 2021年4月2日～2022年4月1日生まれの方。  
◇ 2025年度、若竹幼稚園の年少組に入園ご希望の方。  
◇ 他園をご希望の方は入室できません。  
◇ 他園を選択した場合、退室といたしますのでお含みください。
- 開設期間・・・2024年4月～2025年3月まで
- 開設日・・・◇ 基本として、＜週2クラス（月・木）＞  
＜週1クラス（火）または（金）＞  
を予定しています。  
◇ 入室書類に在中する、QRコードよりご希望をお伺いします。
- 開設時間・・・9：30～11：00（ひよこクラス前後、園庭でのお遊びができます）  
幼稚園が午前保育の場合、ひよこクラス終了後のお遊びはできません。
- 募集人員・・・各クラス20名位を目処とします。
- 参加方法・・・◇ 入室当初は親子での参加とします。  
◇ 徐々に母子分離の時間を設け、早めにお子様だけの参加ができればと考えています。
- 送迎方法・・・保護者による送り迎えとします。
- 担任・・・園児数により担任、補助を配置します。
- 内容・・・◇ 幼稚園教育に準ずる活動を基本とし、年齢に合った遊びを主に活動します。  
◇ お子様の様々な好奇心を、お友だちや先生との遊びの中から充たし、多くの事柄への興味関心が持てるよう配慮し進めます。  
◇ また、お母様から離れて遊ぶことができるよう、集団生活への適応、自立への糸口を探って参ります。  
・ 絵画、造形活動 ・ 音楽リズム的活動  
・ 運動遊び ・ 絵本や紙芝居の読み聞かせ  
◇ 「英語の時間」「お芋掘り」「お餅つき」等はありません。  
ご承知ください。幼稚園入園後のお楽しみにしてくださいね。  
また、運動会、発表会はひよこクラスの日程で行います。
- 制服など・・・◇ 私服の上に、指定スモック、カラー帽子を着用し登園。  
◇ 私服は自由です。  
動きやすく汚れても気にならない服装で登園ください。  
◇ お子様の上履き（白靴）を用意ください。保護者も上履きが必要です。  
◇ キルティング地の『お使い袋』をご用意ください。  
上履き、お着替え一式、シールノートなどを入れ、登園時に使用します。（後日サイズを指定します）

- 諸経費・・・  
＜入室金：週1クラス、週2クラス共通＞  
お申込時に納金いただきます。  

*入室金	11,000円	
*教材費	7,000円	（スモック、必要教材 含む）
計	18,000円	

- ＜月謝＞  
毎月指定日に銀行引き落とし  

*週1クラス	6,500円	（おやつ 込）
*週2クラス	13,000円	（おやつ 込）

☆お納めいただいた諸経費は返金いたしません。お含みください。

- 基本として来園いただく場合は、  
\* マスク着用は個人の判断に委ねます。  
\* 親子共に自宅で検温。微熱、発熱、体調不良等の場合は来園不可です。  
\* 門にて検温。手指の消毒は個人の判断に委ねます。

- 書類配布・・・2023年10月19日（木）10：00～11：00  
20日（金）10：00～11：00  
◇ 1階、デッキにてお渡しします。  
◇ 在園児のご兄弟もこの時間にお越しいただきます。  
（園児の持ち帰りはいたしません）  
◇ 有料・・・1部 500円（兄弟の有無に関わらず納金いただきます）  
◇ 時間内にお越しください。お並びになる必要はありません。
- 申込み・・・2023年11月 8日（水）13：30～14：00  
◇ 別紙QRコードよりご希望をお伺いし、希望クラスを決め11月8日にお集まりいただきます。  
◇ 申込児と保護者1名でお越しください。（在園児の同伴可：連絡をください）  
◇ 親子共に上履きをご持参ください。  
◇ 上記、諸経費をご持参ください。  
◇ 申込時面接を行い、お子様の特性を伺います。
- 入室の詳細は3月になりましたら書面を郵送にてお届けします
- 心身の発達が心配な方は事前相談を  
◇ 特別支援対象児、心身の発達に滞りのある方やご心配な方、療育センターなどへ通所している方などは事前に面談をし、入室のご相談をお受けします。  
◇ 午前中 園長宛連絡をください。  
順次、面談日時を設定します。（TEL 044-766-6233）

2025年度の若竹幼稚園への入園につきましては、ひよこクラスでのお子様のご様子を踏まえ決定して参ります。  
入園保留、入園不可の場合がありますことをお含みください。

◎ 見学はご予約が必要です

- ◇ 公式LINEより予約をお受けします。
- ◇ 日程、留意事項、見学の詳細などはホームページをご確認ください。
- ◇ 親子共に上履きをご持参ください。
- ◇ **在園児、卒園児保護者の見学はご遠慮ください。  
ご希望があればお知らせください。**
- ◇ ホームページに「園内の動画」を用意しています。  
「ひよこクラスの動画」公開中です。  
「動画」をご覧いただきたくお願いします。
- ◇ ご質問などがありましたら、見学時、またお電話にてお受けします。

◎ 園庭開放に是非お越しください

- ◇ 下記日時に園庭開放を行っています。

10/21(土)・28(土)  
11/11(土)・18(土)・25(土)  
\*10:00~12:00  
\*13:00~15:00

\*お父様も是非一緒にお越しいただき、園庭でのお遊びを楽しみ、幼稚園の雰囲気を感じいただければ幸いです。

◎ **2024年度より、4年保育(満3歳児)入園を開始します。  
募集要項を同封させていただきました。  
ご希望がありましたら入園書類一式を職員室にてお求めください。**

◎ 問い合わせ TEL 766-6233

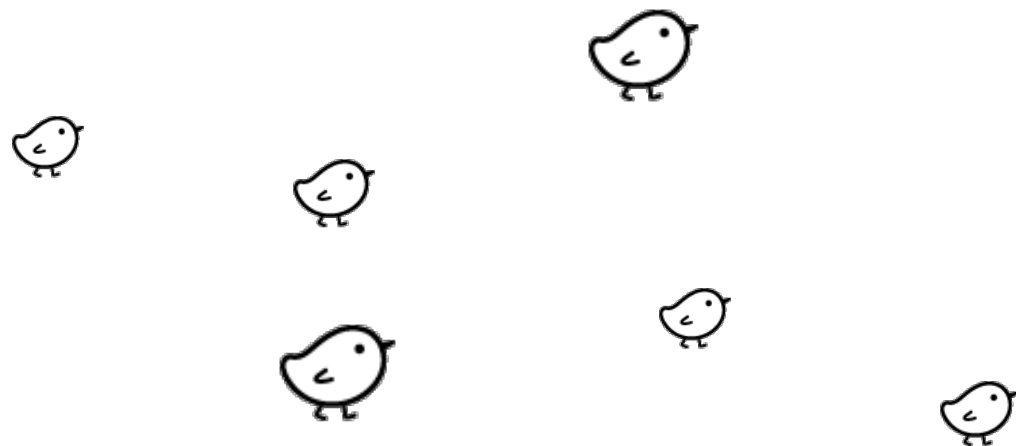

# 2024年度 ひよこ(2歳児)クラス

## 募集要項

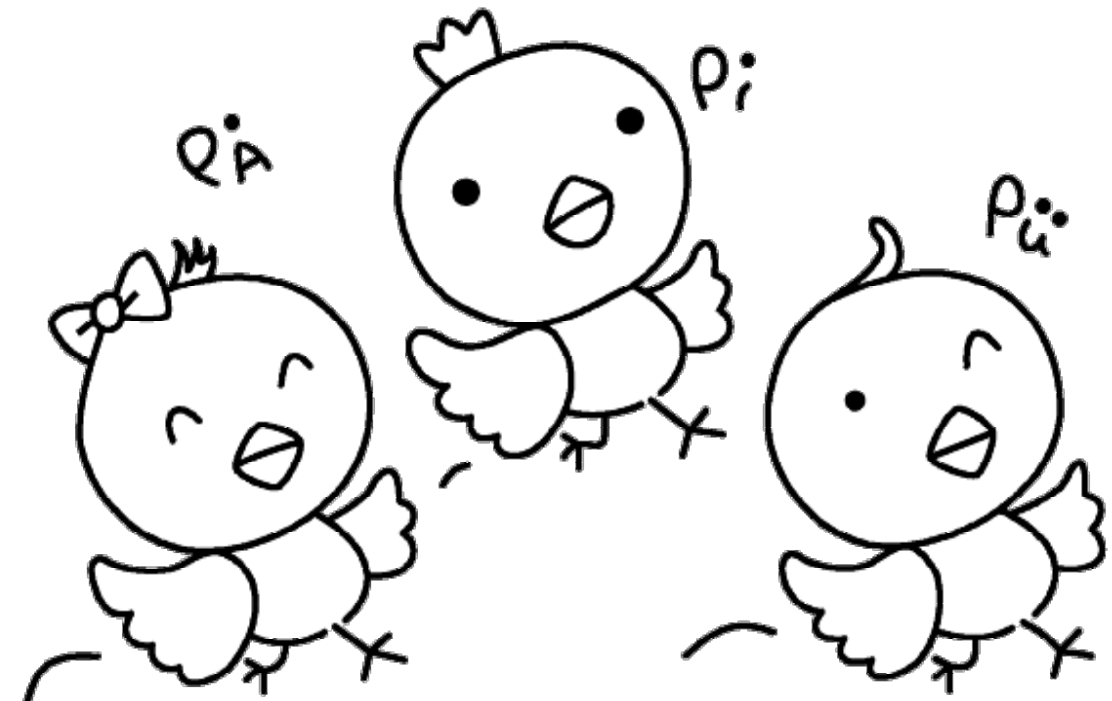

学校法人 若竹中央学園  
若竹幼稚園