



## ひよこクラス 募集のご案内



2021年度、満2歳児のお子様の募集をします。

幼稚園就園前に、「幼稚園って楽しいな!」と感じていただくクラスです。

- 募集対象・・・◇ 平成30年4月2日～平成31年4月1日生まれの方。  
◇ 2022年度、若竹幼稚園の年少組に入園ご希望の方。  
◇ 他園をご希望の方は入室できません。  
◇ 他園を選択した場合、退室と致しますのでお含みください。
- 開設期間・・・2021年4月～2022年3月まで
- 開設日・・・◇ 基本として、<月・木クラス><火・金クラス> を予定しています。  
◇ ご希望者多数の場合、週1クラスを開設します。  
◇ 入室書類配布後に開設クラスの詳細をお知らせします。ご承知ください。
- 開設時間・・・9:30～11:00 (前後、園庭でのお遊びができます)  
(水)クラスの方は、ひよこクラス終了後のお遊びはできません。
- 募集人員・・・各20名位を目処とします。
- 参加方法・・・◇ 入室当初は親子での参加とします。  
◇ 徐々に母子分離の時間を設け、早めにお子様だけの参加ができればと考えています。
- 送迎方法・・・保護者による送り迎えとします。
- 担任・・・担任1名+補助1名を専属として配置します。
- 内容・・・◇ 幼稚園教育に準ずる活動を基本とし、年齢に合った遊びを主に活動して参ります。  
◇ お子様の様々な好奇心を、お友だちや先生との遊びの中から充たし、多くの事柄への興味関心が持てるよう配慮し進める方向です。  
◇ また、お母様から離れて遊ぶことができるよう、集団生活への適応、自立への糸口を探って参ります。  
・絵画、造形活動 ・音楽リズム的活動  
・運動遊び ・絵本や紙芝居の読み聞かせ  
◇ 「英語の時間」「お芋掘り」「お餅つき」等は行いません。ご承知ください。幼稚園入園後のお楽しみにしてくださいね。
- 制服など・・・◇ 私服の上に、指定スモックを着用し登園してください。  
◇ 私服は自由です。  
動きやすく汚れても気にならない服装で登園ください。  
◇ お子様の上履き(白靴)を用意ください。保護者も上履きが必要です。  
◇ キルティング地の『お使い袋』をご用意ください。  
上履き、お着替え一式、シールノートなどを入れ、登園時に使用します。(後日サイズを指定します)

### ○ 諸経費・・・

<入室金：週1クラス、週2クラス共通>  
お申込時に納金いただきます。

*入室金	11,000円(税込)
*教材費	5,500円(税込)(スモック、必要教材 含む)

計	16,500円(税込)
---	-------------

<月謝>

毎月指定日に銀行引き落とし

*週1クラス	5,500円(税込・おやつ込)
*週2クラス	11,000円(税込・おやつ込)

☆お納めいただいた諸経費は返金致しません。お含みください。

基本として来園いただく場合は、

- \*保護者はマスク着用。自宅検温。微熱、発熱、体調不良等の場合は来園不可です。
- \*門にて検温、手指の消毒をお願いします。

- 書類配布・・・2020年10月16日(金)10:00～11:00のみ  
◇ 密を避けるため、できる限り保護者1名様でお越しください。  
◇ 1階、デッキにてお渡しします。  
◇ 在園児のご兄弟もこの時間にお越しいただきます。  
(園児の持ち帰りは致しません)  
◇ 有料・・・1部 500円(兄弟の有無に関わらず納金いただきます)  
◇ 時間内にお越しください。お並びになる必要はありません。
- 申込み・・・2020年11月 4日(水)13:30～14:00  
◇ 密を避けるため、お子様(受験児)と保護者1名でお越しください。  
◇ 親子共に上履きをご持参ください。  
◇ 指定された室内でお待ちください。  
◇ 希望者多数の場合は抽選にてクラスを決定します。  
また、入室できない場合もありますのでご了承ください。  
◇ 申込時面接を行い、お子様の特性を伺います。
- 入室説明会・・・2021年 3月 3日(水)13:30 幼稚園ホール・・・予定  
◇ お集まりいただくことが難しい場合、「動画」配信にて行います。  
◇ 密を避けるため、できる限り保護者1名様でお越しください。  
◇ お子様をお連れになる場合は、親子共に上履きをご持参ください。  
◇ 簡単な入室説明会を行います。  
◇ 入室式、その他詳細に付きましてプリントにてお知らせします。
- 心身の発達が心配な方は事前相談を  
◇ 特別支援対象児、心身の発達に滞りのある方やご心配な方、療育センターなどへ通所している方などは事前に面談をし、入室のご相談をお受けします。  
◇ 午前中 園長宛連絡を下さい。  
順次、面談日時を設定します。(TEL 044-766-6233)

- 2022年度の若竹幼稚園への入園につきましては、ひよこクラスでのお子様のご様子を踏まえ決定して参ります。  
入園保留、入園不可の場合がありますことをお含みください。

◎ 見学はご予約をお願いします

- ◇ ホームページより予約をお受けします。
  - \* 見学予約受付開始・・・10月16日（金）15：00～
  - \* 予約方法が分からない場合はお電話でもお受けしますが、なるべくホームページからの予約をお願いします。
- ◇ 日程、留意事項、見学の詳細などはホームページをご確認ください。
- ◇ 密をさけるためお子様（受験児）と保護者1名様でお越しください。親子共に上履きをご持参ください。
- ◇ 在園児、卒園児ご兄弟の見学はご遠慮ください。
- ◇ ホームページに「園内の動画」を用意しています。「現ひよこクラスの動画」も公開予定です。感染予防の観点からも是非「動画」をご覧いただきたくお願いします。
- ◇ ご質問などがありましたら、見学時、またお電話にてお受けします。

◎ 園庭開放に是非お越しください

- ◇ 下記日時に園庭開放を行っています。
  - 9/5（土）・12（土）・19（土）・26（土）
  - 10/3（土）・10（土）・17（土）午後のみ・24（土）
  - 11/7（土）・14（土）・21（土）・28（土）
  - \* 10：00～12：00
  - \* 13：00～15：00
- \* お父様も是非一緒にお越しいただき、園庭でのお遊びを楽しみ、幼稚園の雰囲気を感じいただければ幸いです。

◎ 問い合わせ TEL 766-6233

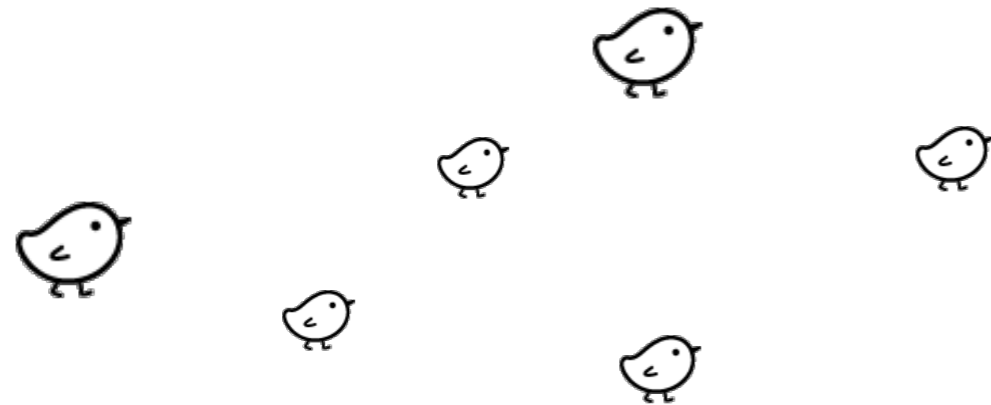

# 2021年度 ひよこクラス

## 募集要項

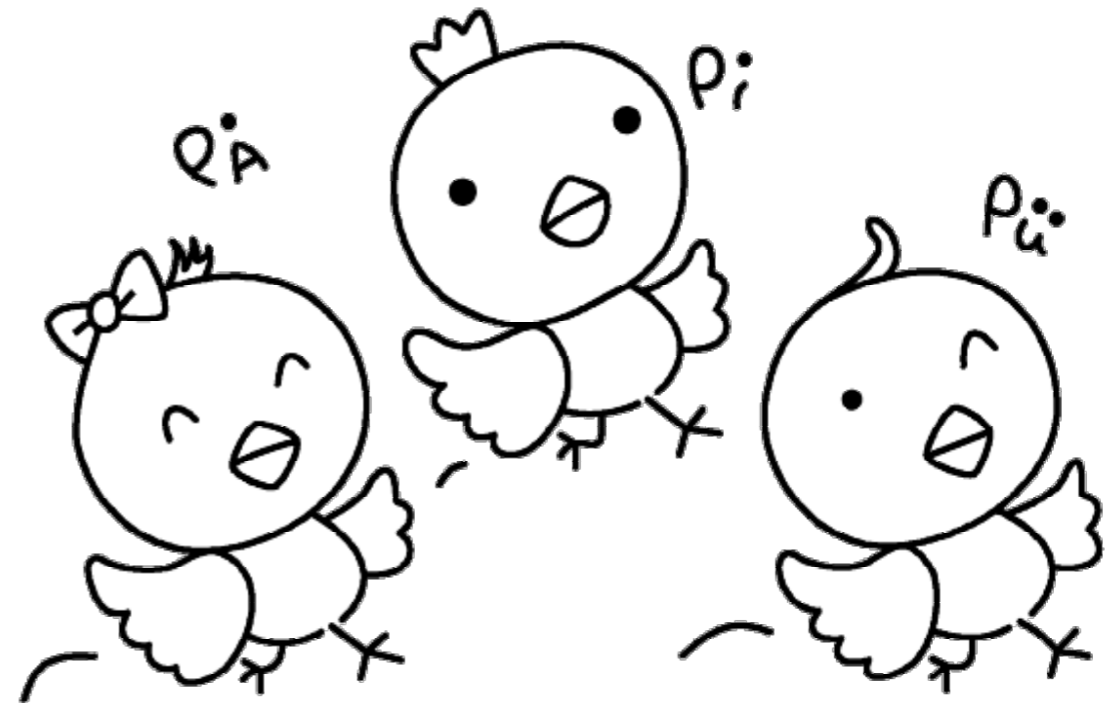

学校法人 若竹中央学園  
若竹幼稚園